ZMĚNA Č. 5 ÚZEMNÍHO PLÁNU ŠTERNBERK

1 | VÝKRES ZÁKLADNÍHO ČLENĚNÍ ÚZEMÍ

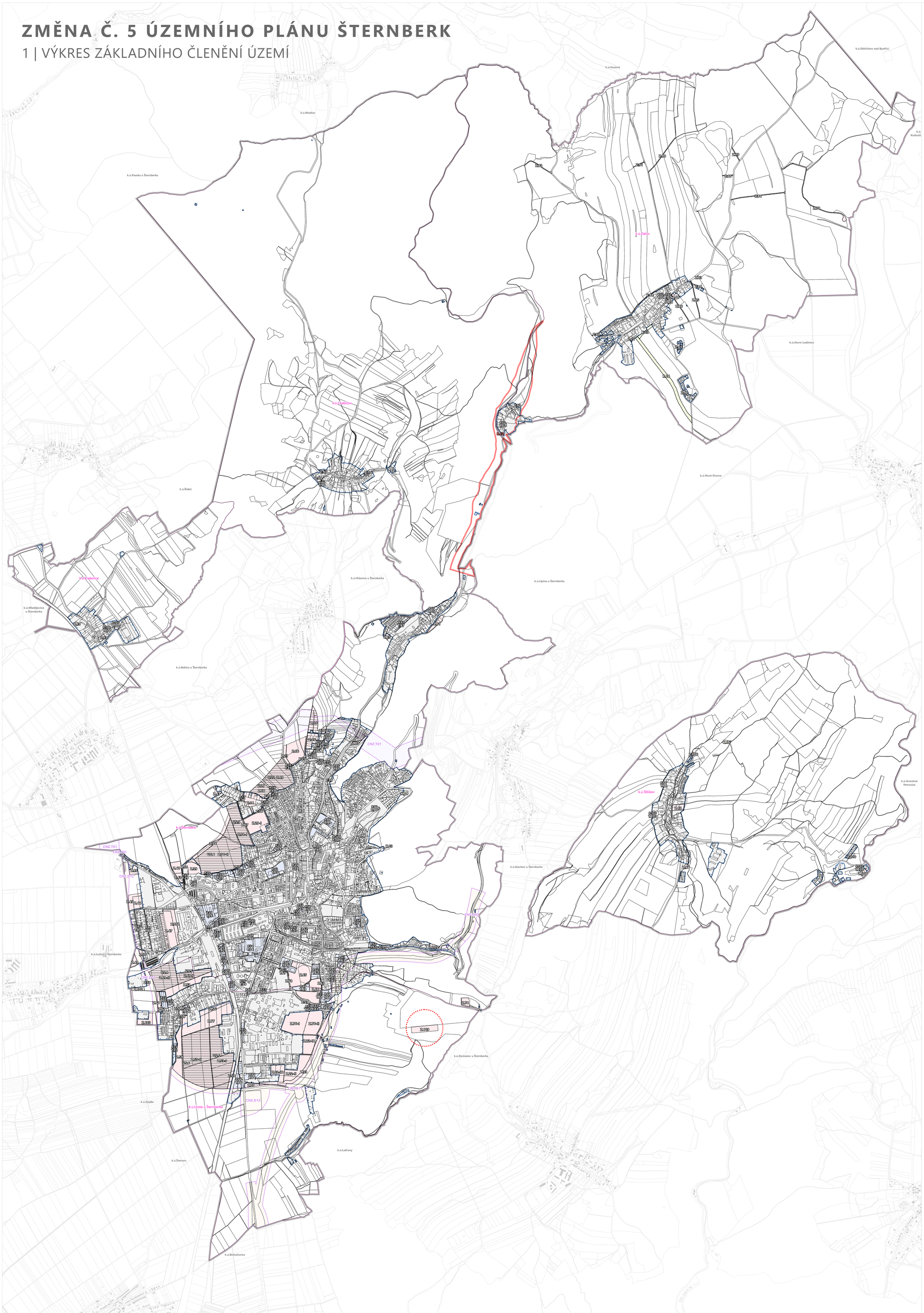

LEGENDA

hranice řešeného území

hranice katastrálního území

Šternberk — název katastrálního území

ZASTAVĚNÉ ÚZEMÍ

původní grafické označení | nové grafické označení

zastavěné území

PLOCHY ZMĚN

Z.01 — zastavitelná plocha

P.01 — plocha přestavby

T.01 — transformační plocha

K.01 — plocha změn v krajině

ÚZEMNÍ REZERVY

R.38 — územní rezerva

KORIDORY PRO UMÍSTĚNÍ VEDENÍ DOPRAVNÍ A TECHNICKÉ INFRASTRUKTURY

Koridory nad plochami s rozdílným způsobem využití z nadřazené dokumentace

původní grafické označení | nové grafické označení

CNZ.D01 | CNZ.D01 — CNZ.D - koridor dopravní infrastruktury

CNZ.T01 | CNZ.T01 — CNZ.T - koridor technické infrastruktury

PLOCHY A KORIDORY PODMÍNĚNÉ

P15.01 — zpracováním územní studie

VĚCNÉ ŘEŠENÍ ZMĚNY Č. 5 ÚZEMNÍHO PLÁNU

lokalita s úpravou věcného řešení územního plánu

Plochy změn

Z.100 — nová zastavitelná plocha

0 0,2 0,4 0,6 0,8 1 km

ZMĚNA Č. 5 ÚZEMNÍHO PLÁNU ŠTERNBERK

NÁVRH

č. výkresu	název výkresu	měřítko
1	VÝKRES ZÁKLADNÍHO ČLENĚNÍ ÚZEMÍ	1 : 10 000

ZADAVATEL	**Město Šternberk**, Horní náměstí 16, 785 01 Šternberk
POŘIZOVATEL	**Městský úřad Šternberk, Stavební odbor**, Horní náměstí 16, 785 01 Šternberk
ZPRACOVATEL	**Atelier Kontext s.r.o.**, Nad Zámečkem 385/39, 150 00 Praha 5
ZODPOVĚDNÝ PROJEKTANT osvědčení ČKA	**Ing. arch. Alena Svobodová** č. 04 545, autorizace pro obor územní plánování (A.2)
podpis autorizované osoby a otisk autorizačního razítka	Digitálně podepsal Ing. arch. Alena Svobodová Datum: 2025.08.13 21:32:40 +02'00'
autorský tým	Ing. arch. Alena Svobodová, RNDr. Ing. Miroslav Vrtiška, Ph.D., Mgr. Lukáš Veselý
DATUM	srpen 2025